四万十町防災マップ

保存版　**昭和校区**

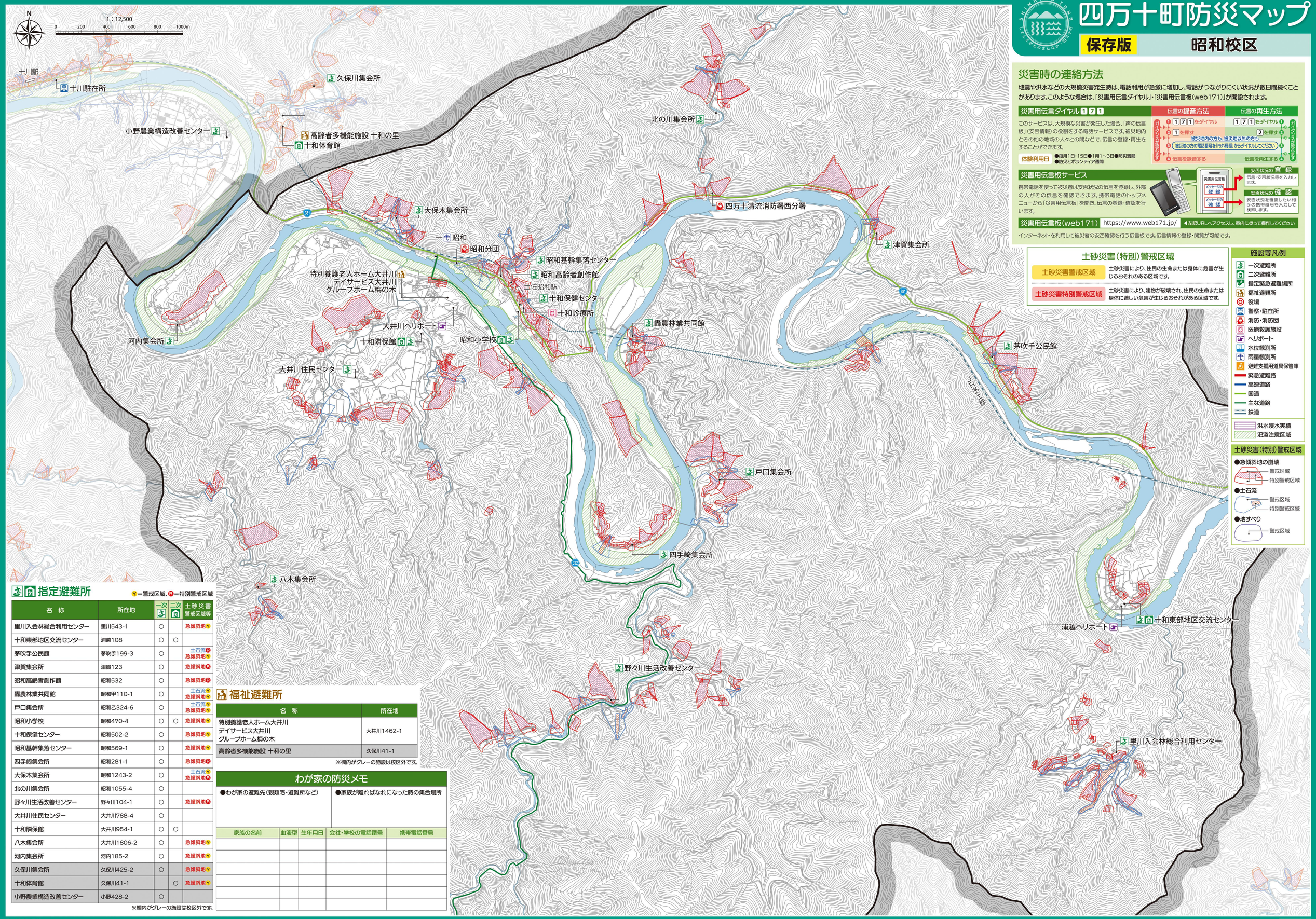

災害時の連絡方法

地震や洪水などの大規模災害発生時は、電話利用が急激に増加し、電話がつながりにくい状況が数日間続くことがあります。このような場合は、「災害用伝言ダイヤル」・「災害用伝言板(web171)」が開設されます。

災害用伝言ダイヤル 1 7 1

このサービスは、大規模な災害が発生した場合、「声の伝言板」(安否情報)の役割をする電話サービスです。被災地内とその他の地域の人々との間などで、伝言の登録・再生をすることができます。

体験利用日　●毎月1日・15日●1月1～3日●防災週間●防災とボランティア週間

伝言の録音方法

1. 1 7 1 をダイヤル
2. 1 を押す
3. 被災地内の方の電話番号を「市外局番」からダイヤルしてください
4. 伝言を録音する

伝言の再生方法

1. 1 7 1 をダイヤル
2. 2 を押す
3. 被災地内の方も、被災地以外の方も
4. 伝言を再生する

ガイダンスが流れます

災害用伝言板サービス

携帯電話を使って被災者は安否状況の伝言を登録し、外部の人がその伝言を確認できます。携帯電話のトップメニューから「災害用伝言板」を開き、伝言の登録・確認を行います。

災害用伝言板
メッセージの登録
メッセージの確認

安否状況の登録
伝言・安否状況等を入力します。

安否状況の確認
安否状況を確認したい相手の携帯番号を入力して検索します。

災害用伝言板(web171)　https://www.web171.jp/　◀左記URLへアクセスし、案内に従って操作してください

インターネットを利用して被災者の安否確認を行う伝言板です。伝言情報の登録・閲覧が可能です。

土砂災害(特別)警戒区域

土砂災害警戒区域	土砂災害により、住民の生命または身体に危害が生じるおそれのある区域です。
土砂災害特別警戒区域	土砂災害により、建物が破壊され、住民の生命または身体に著しい危害が生じるおそれがある区域です。

施設等凡例

- 一次避難所
- 二次避難所
- 指定緊急避難場所
- 福祉避難所
- 役場
- 警察・駐在所
- 消防・消防団
- 医療救護施設
- ヘリポート
- 水位観測所
- 雨量観測所
- 避難支援用道具保管庫
- 緊急避難路
- 高速道路
- 国道
- 主な道路
- 鉄道
- 洪水浸水実績
- 氾濫注意区域

土砂災害(特別)警戒区域

- ●急傾斜地の崩壊
  - 警戒区域
  - 特別警戒区域
- ●土石流
  - 警戒区域
  - 特別警戒区域
- ●地すべり
  - 警戒区域

指定避難所

Y＝警戒区域、R＝特別警戒区域

名　称	所在地	一次	二次	土砂災害警戒区域等
里川入会林総合利用センター	里川543-1	○		急傾斜地Y
十和東部地区交流センター	浦越108	○	○	
茅吹手公民館	茅吹手199-3	○		土石流R 急傾斜地Y
津賀集会所	津賀123	○		急傾斜地R
昭和高齢者創作館	昭和532	○		急傾斜地R
轟農林業共同館	昭和甲110-1	○		土石流Y 急傾斜地Y
戸口集会所	昭和乙324-6	○		土石流Y 急傾斜地Y
昭和小学校	昭和470-4	○	○	急傾斜地Y
十和保健センター	昭和502-2	○		急傾斜地Y
昭和基幹集落センター	昭和569-1	○		急傾斜地Y
四手崎集会所	昭和281-1	○		急傾斜地R
大保木集会所	昭和1243-2	○		土石流Y 急傾斜地R
北の川集会所	昭和1055-4	○		
野々川生活改善センター	野々川104-1	○		急傾斜地R
大井川住民センター	大井川788-4	○		
十和隣保館	大井川954-1	○	○	
八木集会所	大井川1806-2	○		急傾斜地Y
河内集会所	河内185-2	○		急傾斜地Y
久保川集会所	久保川425-2	○		急傾斜地Y
十和体育館	久保川41-1		○	急傾斜地Y
小野農業構造改善センター	小野428-2	○		

※欄内がグレーの施設は校区外です。

福祉避難所

名　称	所在地
特別養護老人ホーム大井川 デイサービス大井川 グループホーム梅の木	大井川1462-1
高齢者多機能施設 十和の里	久保川41-1

※欄内がグレーの施設は校区外です。

わが家の防災メモ

●わが家の避難先(親類宅・避難所など)

●家族が離ればなれになった時の集合場所

家族の名前	血液型	生年月日	会社・学校の電話番号	携帯電話番号

令和5年3月 作成

NTTinfraNet