

防災連載企画 No.10

能登半島地震からの警告! ママとパパ必見!安心して赤ちゃんとお避難するために!

能登半島地震では、避難所の生活環境が悪く、その影響を乳幼児や子どもたちが受けるケースもありました。避難所での乳幼児対策は、全国的にもまだまだ不十分で、**粉ミルク**や**液体ミルク**は約7割の自治体で備蓄されているものの、乳幼児用の**おしりふき**や**離乳食**の備蓄は**1~2割程度**にとどまっています。今回は、町の避難所の子ども対策と家庭での備蓄例についてご紹介します。

避難所での問題・不安

- ① 赤ちゃんの泣き声でケンカ・トラブルに。
- ② 授乳中にのぞかれる。
- ③ 避難所内に舞い上がるホコリ・ウイルス。
- ④ 避難所内では赤ちゃんが不安で寝つけない。



乳幼児用の備蓄問題

- ① 食べ物が無い
- ② ベットが無い
- ③ おしりふきなど衛生用品が無い
- ④ オムツが無い



避難所での対策

- ① 乳幼児連れ専用スペースの確保
⇒ 赤ちゃんの泣き声やのぞきなどのトラブル・被害の防止!
- ② 避難所の衛生管理の徹底
⇒ 清掃用具や感染症対策物品を備蓄!
- ③ 乳幼児に対する物資の備蓄
⇒ 液体・粉ミルクやオムツなどを備蓄!

個人の備蓄対策

非常用持ち出し袋には**子どもや乳幼児のものも準備**しましょう!

- | | |
|--|------------------------------------|
| <input type="checkbox"/> 母子健康手帳、健康保険証 | <input type="checkbox"/> 抱っこ紐 |
| <input type="checkbox"/> オムツ・お尻ふき | <input type="checkbox"/> 非常食、離乳食 |
| <input type="checkbox"/> 授乳用ケープ、ミルクセット | <input type="checkbox"/> ビタミン剤 |
| <input type="checkbox"/> スプーン、紙コップ | <input type="checkbox"/> 着替え、靴、防寒具 |
| <input type="checkbox"/> キッチン用ラップ | <input type="checkbox"/> マスク |
| <input type="checkbox"/> ガーゼ | <input type="checkbox"/> おもちゃ … など |

【お問い合わせ先】 危機管理課 ☎22-3280

次回 「元気の源、避難所での食事問題!」

食品ロス削減の啓発ポスター・ステッカーの配布

お知らせ

本町では、SDGs推進の取り組みの1つとして、産官学連携による「食品ロス」の削減を進めています。

その一環で、株式会社アッシェ(高知市)とSDGs推進に係る連携協定を交わし、保育所や小学校で出前授業を実施するなど啓発活動に努めています。今回、食品を扱う町内の事業者(特に小売・飲食業)の皆さまにも啓発活動にご協力いただきたく、オリジナルの啓発ポスターとステッカーを作成しました。店舗などに掲示していただける場合は、企画課までご連絡ください。



ステッカー



事業所に掲示してもらったポスター



ポスター



お問い合わせ先 企画課 ☎22-3124

国民健康保険の加入・喪失の手続きについて

! マイナ保険証の有無に関わらず、これまで通り役場での手続きが必要です!

職場の健康保険を喪失し、
国保に加入する場合

必要なもの

- 健康保険資格喪失連絡票
- 来庁者の本人確認ができるもの
(マイナンバーカード・運転免許証など)
- 委任状(別世帯の方が届出をする場合)

職場の健康保険に加入した場合
→ 喪失の手続きが必要です。

必要なもの

- 国保を脱退される方全員分の「資格確認書(社会保険証)」または「資格情報のお知らせ(A4サイズ)」
- 国保を脱退される方全員分の「国民健康保険証」または「国民健康保険資格確認書」
- 来庁者の本人確認ができるもの(マイナンバーカード・運転免許証など)
- 委任状(別世帯の方が届出をする場合)



お問い合わせ先

町民課 ☎22-3117
大正町民生活課 ☎27-0112
十和町民生活課 ☎28-5112

急募 清掃のお仕事(窪川地域)

窪川地域の公共施設などで清掃をしていただける方を募集いたします。募集は、原則60歳以上の健康で働く意欲のある方でシルバー人材センターの会員になる方。お問い合わせは、四万十町シルバー人材センター事務局までお願いします。

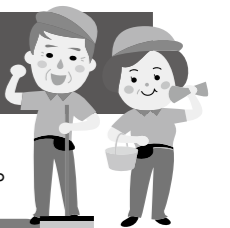

広告

いつでもお気軽にお問い合わせください。

会員募集!

【お問い合わせ先】
(公社) 四万十町シルバー人材センター
四万十町香月が丘4番20号(ふるさと未来館内) ☎29-6021

集団予防接種によりB型肝炎ウイルスに持続感染された方へ 一人で悩まずに無料個別相談会をご利用ください

B型肝炎 給付金について

無料個別相談会

日程・会場
2/15(土) 土佐清水市立中央公民館 2階 研修室 土佐清水市天神町11番15号
2/16(日) 四万十市社会福祉センター 小会議室 四万十市右山五月町8番3号

対象者
昭和16年7月2日~昭和63年1月27日生まれ
※ご遺族の方も給付金請求できます

給付金 ※病態に応じて給付金等の内容が異なります
50万円~3,600万円

弁護士費用 着手金・相談料 無料 成功報酬制 ※訴訟実費別途

完全予約制 ☎0120-013-621
(ご予約受付時間) 平日 9:00~18:00
個別面談なので、他の方と顔を合わすことはありません。

無料電話相談も同時受付中! お気軽にお電話ください

弁護士法人 弁護士 塚本 隆一「あいほ こういち」東京弁護士会所属 登録番号35029 東京都新宿区四谷4-3 福屋ビル6-A ☎TEL 03-5363-6333 □E-mail:info@precious-law.jp
プレシャス総合法律会計事務所【営業時間】平日 9:00~18:00 □FAX 03-5363-6334 □https://precious-law.jp/

広告