

■議案第1号 令和4年度四万十町一般会計補正予算（第7号）

【要旨】

現在、国は安全・安心で利便性の高いデジタル社会実現のため、マイナンバーカード（以下「カード」といいます。）の普及を進めており、四万十町も連携して取り組んでいます。

本年度は、町の施策として、カードの普及促進とコロナ禍や物価高騰の影響を受けている町民生活を支援するため、カード保有者及び新規取得者に対して一人当たり3万円分の四万十町商工会商品券の配布事業を計画し、カード交付率80%を目標とした事業予算の議決を経て、昨年9月から取り組みを強化したところです。

その後、国の方針として、現在使用されている「紙の健康保険証」を2024年秋に原則廃止してカードに一本化することや、紙の健康保険証を使った場合の患者負担を引き上げる方向で調整することが明らかにされたことなどの影響もあり、本町のカード申請者数は急増し、本年1月には延べ1万2千人を超え、当初の目標値はおおむね達成された状況となっています。

今後、町としては、町民の利便性向上と将来的な負担軽減を図るため、できる限り早期のカード取得と健康保険証としての利用登録等にご協力をいただきたく、未申請者への勧奨のほか、申請・受取り・交付手続きの休日対応なども行いながら、より一層のカードの普及に取り組めます。

このような状況から、令和5年3月末までにカードを申請いただいた町民に、もれなく商品券を配布できるよう、直近のカード未申請者約3,000人のうち2,300人が申請するものと見込み、商品券購入費の不足分を追加計上するものです。

【補正内容】

令和4年度四万十町一般会計補正予算（第7号）第1表歳入歳出予算補正に記載のとおり

【新型コロナウイルス対応関連事業一覧及び事業概要】

別紙のとおり

👉 新型コロナウイルス対応関連事業一覧

単位：千円

事業区分	事業名	事業費						
		補正前		補正額		補正後		
			うち臨時交付金充当額		うち臨時交付金充当額		うち臨時交付金充当額	
I	感染拡大防止策と医療提供体制の整備	165,871	550	0	0	165,871	550	
	保育環境改善等事業	1,100	550			1,100	550	
	新型コロナワクチン接種事業	164,771	0			164,771	0	
II	雇用の維持と事業の継続	230,834	230,834	0	0	230,834	230,834	
	新型コロナウイルス感染症対応土佐くろしお鉄道運行支援事業	2,534	2,534			2,534	2,534	
	介護保険等サービス事業所物価高騰緊急支援給付金事業	5,550	5,550			5,550	5,550	
	障害福祉サービス事業所等物価高騰緊急支援給付金事業	1,000	1,000			1,000	1,000	
	医療機関等物価高騰緊急支援給付金事業	6,510	6,510			6,510	6,510	
	事業者経営支援事業	50,000	50,000			50,000	50,000	
	雇用労働継続支援助成事業	74,669	74,669			74,669	74,669	
	公衆浴場物価高騰緊急支援給付金事業	3,500	3,500			3,500	3,500	
	肥料価格高騰対策緊急支援給付金事業	34,500	34,500			34,500	34,500	
	粗飼料価格高騰対策緊急支援給付金事業	52,071	52,071			52,071	52,071	
	修学旅行中止等に伴う保護者負担支援事業	500	500			500	500	
	III	経済活動の回復	748,412	85,945	60,000	0	808,412	85,945
		町民生活支援・マイナンバーカード取得促進商品券事業	401,653	0	60,000	0	461,653	0
住民税非課税世帯等臨時特別支援事業		41,916	0			41,916	0	
電力・ガス・食料品等価格高騰緊急支援給付金事業		185,000	0			185,000	0	
低所得の子育て世帯生活支援特別給付金事業		13,880	0			13,880	0	
家計応援商品券事業		85,945	85,945			85,945	85,945	
ネット利活用特産品情報発信・販売事業		14,418	0			14,418	0	
松葉川温泉魅力化推進事業		5,600	0			5,600	0	
V	新たな日常への取組	36,489	36,489	0	0	36,489	36,489	
	ICT教育推進事業	36,489	36,489			36,489	36,489	
計		1,181,606	353,818	60,000	0	1,241,606	353,818	

【参 考】新型コロナウイルス感染症対応地方創生臨時交付金交付見込額

令和4年度予算計上可能額(※)	372,625
限度額 - 予算計上額	18,807

(※) 当初限度額 1億8,683万1千円 + 追加交付分 1億1,207万8千円 + 電力・ガス・食料品等価格高騰重点支援地方交付金 7,371万6千円

【参考資料】

四万十町におけるマイナンバーカードの申請等状況

1. 総務省公表値

算定時点	人口	申請件数	人口に対する申請件数率	申請件数率の全国順位	交付枚数率(全国平均)
R4. 7. 31	16,465人 (R3. 1. 1時点)	4,609件	27.99%	1,730/1,741	25.0% (45.9%)
R5. 1. 31	16,107人 (R4. 1. 1時点)	12,811件	79.54%	58/1,741	69.9% (60.1%)

※直近3か月の申請件数伸び率 1月：6.30% 12月：9.76% 11月：11.74%

※申請件数には死亡及び転出者を含む。

2. 町集計値 (R5. 1. 31 現在の概数)

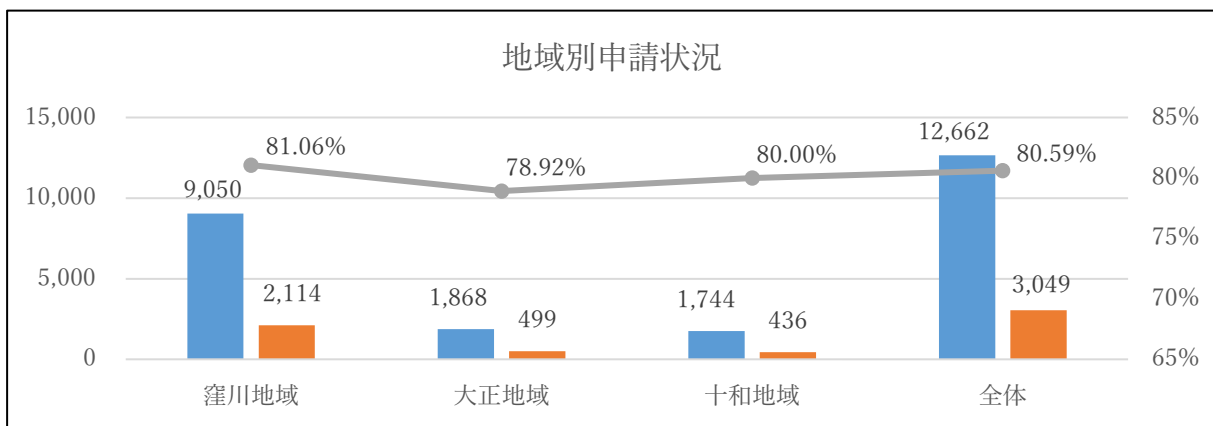
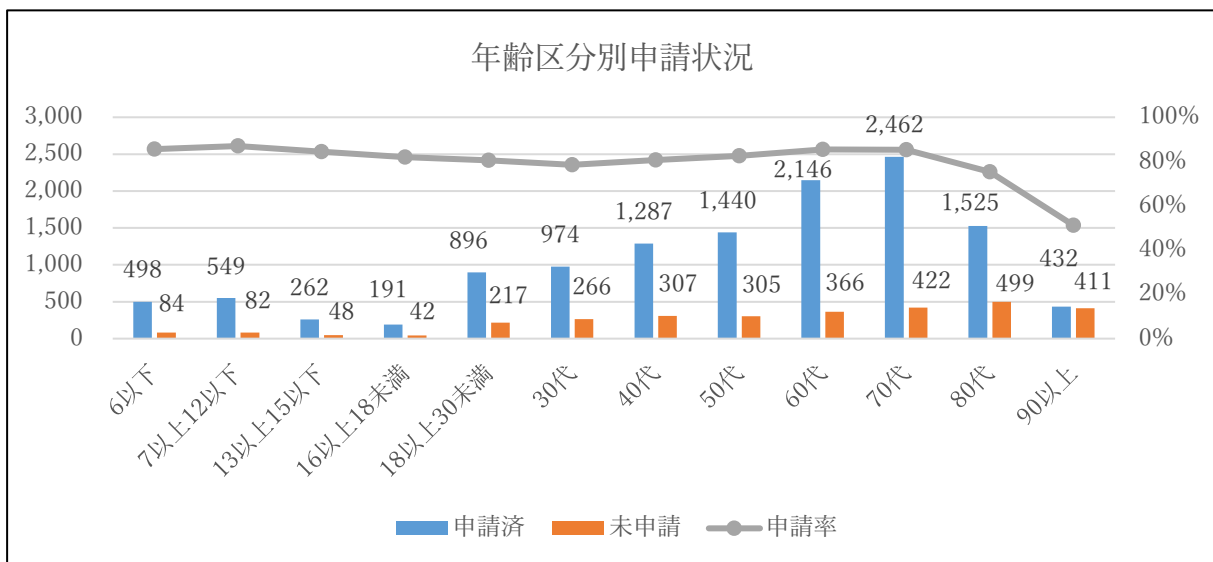

※各表中の数値には死亡及び転出者を含まない。

各種基金の状況（全会計）

単位：千円

会計区分	基金名	令和3年度 末残高 A	令和4年度					令和4年度 末残高見込 G (A+F)
			積立額		取崩額 D	歳計剰余 金処分 E	計 (年度中増減) F (B+C-D+E)	
			利子積立 B	予算積立 C				
一般	財政調整基金	4,420,704	7,137		(60,000)	289,000	(▲ 60,000)	(▲ 60,000)
	減債基金	1,155,356	907		455,000		▲ 158,863	4,261,841
	その他特定目的基金	7,179,225	4,039	1,653,162	1,777,471		▲ 120,270	7,058,955
	施設等整備基金	1,560,450	1,233	27,720	108,900		▲ 79,947	1,480,503
	ふるさと創生基金	134,434	135				135	134,569
	地域振興基金	25,001	26				26	25,027
	地域福祉基金	277,821	195		24,800		▲ 24,605	253,216
	中山間ふるさと水と土保全基金	22,867	23				23	22,890
	農業集落排水事業振興基金	6,834	5				5	6,839
	新しい町づくり基金	21,596	16		10,900		▲ 10,884	10,712
	合併特例債まちづくり基金	1,618,500						1,618,500
	ふるさと支援基金	2,676,337	1,874	1,307,600	1,398,771		▲ 89,297	2,587,040
	園芸作物価格安定基金	85,000						85,000
	過疎地域持続的発展特別事業基金	433,148	248	187,174	91,100		96,322	529,470
	防災まちづくり基金	245,007	169		29,300		▲ 29,131	215,876
	学校施設等整備基金	11,870	9	500			509	12,379
	森林環境整備基金	30,760	106	130,168	111,300		18,974	49,734
	奨学金返還支援基金	29,600			2,400		▲ 2,400	27,200
	積立基金計	12,755,285	12,083	1,653,162	2,251,971	289,000	(▲ 60,000) ▲ 297,726	(▲ 60,000) 12,457,559
	計	定額運用基金						
土地開発基金		213,859	167				167	214,026
奨学資金貸付基金		121,661	43	1,000			1,043	122,704
県証紙基金		693						693
定額運用基金計	336,213	210	1,000			1,210	337,423	
一般会計合計	13,091,498	12,293	1,654,162	2,251,971	(60,000)	289,000 ▲ 296,516	(▲ 60,000) 12,794,982	
特別	国保							
	国保財政調整基金	187,533	193		47,000		▲ 46,807	140,726
	国保高額医療費貸付基金	10,587	9				9	10,596
	診療所							
	大正診療所財政調整基金	0						0
	十和診療所財政調整基金	0						0
	介護							
	介護財政調整基金	229,615	152			55,000	55,152	284,767
特別養護	特別養護老人ホーム窪川荘基金	77,947	90		71,376		▲ 71,286	6,661
	特別養護老人ホーム四万十荘基金	0						0
特別会計合計	505,682	444		118,376	55,000	▲ 62,932	442,750	
基金総合計	13,597,180	12,737	1,654,162	2,370,347	(60,000)	344,000 ▲ 359,448	(▲ 60,000) 13,237,732	

注) 上段()書きは今回補正額