

平成25年度

---

# 6月補正予算資料

---

～ 政策的な主要事業等の概要 ～

山・川・海  
自然が人が元気で  
四万十町



平成25年6月

高知県四万十町  
SHIMANTO TOWN

# 目 次

## 【一般会計】

単位：千円

款	項	目	整理 No	事業名	補正予算額	説明 ページ	別添資料 ページ	所管課
2	1	6	1	一般コミュニティ助成事業補助金	1,800	1		企画課
			2	志和小学校校舎解体事業	14,313	1	6	
5	1	1	3	四万十町雇用創出事業	10,325	2		商工観光課
6	1	2	4	道の駅めぐり窪川給水設備改修事業	4,772	3		農林水産課
			3	J Aしまんと地消地産推進事業費補助金	75,000	3		
	2	2	6	鳥獣被害緊急対策事業	720	4		
		7	鳥獣被害防止緊急捕獲等対策事業	12,894	4			
7	1	3	8	観光案内板等整備事業	646	5	7	商工観光課

## 【地方債・基金の状況】

地方債残高見込（全会計）	8		財政班
地方債発行額及び公債費等の推移（一般会計）	9		
各種基金の状況（全会計）	10		
平成25年度「特定目的基金」充当先一覧	11		

資料の  
見方

新	… 本年度からの新規事業	}	新規・継続・拡充の別
継	… 前年度以前からの継続事業		
拡	… 前年度以前から拡充した事業		
特	… ここしかできないまちづくり推進特別枠事業の場合		

※ 詳しくは平成25年度当初予算説明資料にある「予算説明資料の見方」をご覧ください。

この内容に関するお問い合わせは …

〒786-8501 高知県高岡郡四万十町茂串町3-2

**四万十町役場 総務課（財政班）**

電話 0880-22-3111（代表）  
F a x 0880-22-3123

# 平成25年度 6月補正予算資料

(政策的な主要事業等の概要説明資料)

単位：千円

会計名		一般会計					款	2	項	1	目	6	目名	企画費					
事業名		一般コミュニティ助成事業補助金										所管課名	企画課 (十和地域振興課)						
新・継	予算額	財源内訳					歳出予算内訳					歳	出	予	算	内	訳		
		国	県	地方債	その他	一般財源	予算書頁	9ページ ~ 9ページ											
既決	0																		
今回	1,800					1,800				0	19	一般コミュニティ助成事業補助金	1,800						
計	1,800	0	0	0	1,800	0													
<p><b>■ 目的 (趣旨)</b></p> <p>財団法人自治総合センターが行っているコミュニティ助成事業に申請し、内示を受けた十川部落が実施する備品購入事業に対して補助を行う。</p> <p><b>■ 補正内容 (概要) 等</b> <span style="border: 1px solid black; padding: 2px;">別添資料 頁 なし</span></p> <p>一般コミュニティ助成事業の補助決定団体である十川部落が行う備品購入事業に対して補助を行う。</p> <p><b>【購入予定備品】</b></p> <ul style="list-style-type: none"> <li>・会議用テーブル</li> <li>・会議用イス</li> <li>・イベント用テント</li> </ul>																			
全体計画等												歳入「特定財源」内訳							
												他	自治総合センター交付金	1,800					
												総合振興計画の施策大綱別位置付け							
											4-④	住民自らの手による地域づくりの促進							
											備考欄 (根拠法令・条例等)								
		平23	平24	平25	平26	平27	計												
			2,500	1,800			4,300												

単位：千円

会計名		一般会計					款	2	項	1	目	6	目名	企画費					
事業名		志和小学校校舎解体事業										所管課名	企画課						
新・継	予算額	財源内訳					歳出予算内訳					歳	出	予	算	内	訳		
		国	県	地方債	その他	一般財源	予算書頁	9ページ ~ 9ページ											
既決	0																		
今回	14,313					13,600				713	13	志和小学校校舎解体工事設計監理委託料	1,071						
計	14,313	0	0	13,600	0	713					15	志和小学校校舎解体工事費	13,242						
<p><b>■ 目的 (趣旨)</b></p> <p>平成22年度末で休校中の志和小学校の利活用については、津波避難対策を含め改めて地元を中心に協議を進めてきた。耐震基準を満たしていない現校舎の利用は不便であり、さらには、避難行動に支障を来す恐れもあるため、校舎を取り壊し、跡地活用については、老朽化した生活改善センターの今後の利用も含め、地域の活性化に結びつく活動施設計画を引き続き協議することとした。校舎の廃校手続き及び解体撤去の地元同意のもと、今回津波避難対策を早急に進めるため解体撤去に要する事業費を補正計上する。</p> <p><b>■ 補正内容 (概要) 等</b> <span style="border: 1px solid black; padding: 2px;">別添資料 頁 6</span></p> <p>志和小学校の廃校手続き ↓ (四万十町立小学校及び中学校設置条例の一部を改正する条例等) 志和小学校校舎解体事業 ・校舎解体工事設計監理委託料 1,071千円 ・校舎解体工事費 13,242千円 ※校舎跡地活用については志和地区全体の集会施設計画を含め引き続き地元協議を進めていく。</p>																			
全体計画等												歳入「特定財源」内訳							
												町債	過疎対策事業債 (集会施設整備)	13,600					
												総合振興計画の施策大綱別位置付け							
											④-イ	コミュニティ活動等の拠点づくり							
											備考欄 (根拠法令・条例等)								
		平23	平24	平25	平26	平27	計												
		0	0	14,313	42,430	0	56,743												

# 平成25年度 6月補正予算資料

(政策的主要事業等の概要説明資料)

単位：千円

会計名	一般会計					款	5	項	1	目	1	目名	労働諸費		
事業名	四万十町雇用創出事業									特	所管課名	商工観光課			
新・継 続	予算額	財源					内訳					歳出	予算内訳		
		国	県	地方債	その他	一般財源	歳出	予算書頁	10ページ	～	10ページ				
既決	82,171				82,171	0	節	細節名称(予算書説明欄)			予算額				
今回	10,325				10,325	0	19	四万十町雇用創出事業補助金			10,325				
計	92,496	0	0	0	92,496	0									
<p><b>■ 目的(趣旨)</b></p> <p>雇用創出事業のうち、地域雇用推進事業は、法人等が企画した新たな事業の実施又は規模拡大のために、地域求職者を6ヵ月以上継続して雇用する事業に対し支援するもので、12事業者(雇用者28名)からの申請を受け交付決定している。</p> <p>そのうち新規申請が5事業者(雇用者14名)と当初予想5事業(雇用者12名)を上回っており、現在、さらに事業活用を検討している事業体もあり、雇用創出の支援のため補正予算計上を行う。</p>															
<p><b>■ 補正内容(概要)等</b></p> <p style="text-align: right;">別添資料 頁 なし</p> <p>地域雇用推進事業(既決:37,071千円) 6事業者(雇用者7名)分相当の補助金額10,325千円の追加</p>															
全 体 計 画 等	平成23年度～平成27年度										総合振興計画の施策大綱別位置付け				
											3-⑥	地域の底力を発揮する多様な産業の展開			
											備考欄(根拠法令・条例等)				
	平23	平24	平25	平26	平27	計	四万十町雇用創出事業費補助金交付要綱 過疎債(ソフト分)を活用した産業振興基金を活用								
	8,500	51,871	92,496	98,872	92,232	343,971									

# 平成25年度 6月補正予算資料

(政策的な主要事業等の概要説明資料)

単位：千円

会計名		一般会計		款 6 項 1 目		目 2		目名		農業総務費	
事業名		道の駅めぐり窪川給水設備改修事業						所管課名		農林水産課	
新・継 新	予算額	財 源 内 訳					歳 出 予 算 内 訳				
		国	県	地方債	その他	一般財源	予算書頁	10 ページ ~ 10 ページ			
既決	0					0	節	細節名称 ( 予算書説明欄 )	予算額		
今回	4,772					4,772	13	道の駅めぐり窪川給水設備改修工事設計監理委託料	500		
計	4,772	0	0	0	0	4,772	15	道の駅めぐり窪川給水設備改修工事費	4,272		
<p><b>■ 目的 (趣旨)</b></p> <p>平成10年度に整備した「道の駅めぐり窪川」は、15年が経過し町の東の玄関口としての役割が重要になってきている。昨年12月9日の四国横断自動車道の開通の影響もあり入込客が増えており、祝祭日には水不足となるため加工施設の製造作業の中止や施設内のトイレの使用禁止などで対応しているが、夏休みなどで観光シーズンを迎える夏場には今まで以上の水不足が予想される。町の玄関口として入込客へ快適さを提供するためにも早急に給水設備改修工事を実施する。</p>											
<p><b>■ 補正内容 (概要) 等</b></p> <p>別添資料 頁 なし</p> <p>□給水改修設備設計監理委託料 500,000円</p> <p>□めぐり窪川給水改修設備工事 一式 4,271,400円</p>											
<p>総合振興計画の施策大綱別位置付け</p> <p>3-⑦ 来訪者にうれしさとやすらぎを満足してもらえる集客交流産業の振興</p> <p>備考欄 (根拠法令・条例等)</p>											
全体計画等		平23	平24	平25	平26	平27	計				
		0	0	4,772	0	0	4,772				

単位：千円

会計名		一般会計		款 6 項 1 目		目 3		目名		農業振興費	
事業名		JAしまんと地消地産推進事業費補助金						所管課名		農林水産課	
新・継 新	予算額	財 源 内 訳					歳 出 予 算 内 訳				
		国	県	地方債	その他	一般財源	予算書頁	10 ページ ~ 10 ページ			
既決	0					0	節	細節名称 ( 予算書説明欄 )	予算額		
今回	75,000		50,000			25,000	19	JAしまんと地消地産推進事業費補助金	75,000		
計	75,000	0	50,000	0	0	25,000					
<p><b>■ 目的 (趣旨)</b></p> <p>JA四万十の直販所「みどり市」は、平成16年11月リニューアル以来「地消地産」の拠点として集荷農家や消費者の支持を得て地域の活性化を図ってきた。しかし、近年出荷農家の高齢化や競争店舗の増加などで平成22年度の売上をピークに下落に転じ前年割れが続いている。一方、平成24年12月に四国縦断自動車道が四万十町まで延伸されたことや平成26年3月には四万十町役場庁舎がJA本所前に完成予定など、みどり市周辺の環境は大きく変わっていくことから、この状況をとらえ関係者の協力を得て農家レストランの併設とみどり市のリニューアル、運営改善を行い地消地産の拠点機能強化を図る。</p> <p>本事業は県の支援を受けるため、年度内の完成が必要であるので、6月補正に計上する。</p>											
<p><b>■ 補正内容 (概要) 等</b></p> <p>別添資料 頁 なし</p> <p>□外構工事 8,000千円 (12,000千円×2/3)</p> <p>・既存建物撤去及び敷地造成工事 一式 12,000,000円</p> <p>□建物整備工事及び備品整備 67,000千円 (100,500千円×2/3)</p> <p>・調査設計費 一式 8,261,000円</p> <p>・建物工事 (新設、改修、浄化槽) 一式 72,668,000円</p> <p>・備品整備 一式 19,571,000円</p> <p>(レジ・バーコード、プレハブ冷凍庫、厨房機器、対面冷ケースなど)</p>											
<p>総合振興計画の施策大綱別位置付け</p> <p>3-① 人と自然に優しい農業の推進</p> <p>備考欄 (根拠法令・条例等)</p>											
全体計画等		平23	平24	平25	平26	平27	計				
		0	0	75,000	0	0	75,000				

# 平成25年度 6月補正予算資料

(政策的主要事業等の概要説明資料)

単位：千円

会計名		一般会計					款	6	項	2	目	2	目名	林業振興費		
事業名		鳥獣被害緊急対策事業										所管課名	農林水産課			
新・継	予算額	財源					内訳					歳出	予算内訳			
		国	県	地方債	その他	一般財源	予算書頁	10ページ～10ページ								
既決	12,776					12,776						節	細節名称(予算書説明欄)	予算額		
今回	720		720			0						19	有害鳥獣捕獲隊強化事業補助金	720		
計	13,496	0	720	0	0	12,776										
<b>■ 目的(趣旨)</b> 野生鳥獣による農林業被害が深刻化する中、有害鳥獣捕獲の担い手となる狩猟者の確保が喫緊の課題となっている。 そのため、有害捕獲に従事する者を対象に、狩猟免許予備講習会受講料、銃所持許可を取得する際の経費について助成する。 本事業は狩猟者の人口増加を目的とする県の新規事業である。狩猟免許試験等は通年行われており、早期に対応し狩猟者の人口増加を図る。																
<b>■ 補正内容(概要)等</b> <table border="1" style="float: right; margin-left: 20px;"> <tr> <td>別添資料頁</td> <td>なし</td> </tr> </table> <ul style="list-style-type: none"> <li>● 狩猟免許試験予備講習会受講料(上限7千円) 7千円×50人=350千円</li> <li>● 射撃教習受講料(上限37千円) 37千円×10人=370千円</li> </ul>															別添資料頁	なし
別添資料頁	なし															
全体計画等	総合振興計画の施策大綱別位置付け															
	3-① 人と自然に優しい農業の推進															
	備考欄(根拠法令・条例等)															
	平23	平24	平25	平26	平27	計	鳥獣被害緊急対策事業費補助金交付要綱									
	9,736	12,009	13,496	14,000	14,000	63,241										

単位：千円

会計名		一般会計					款	6	項	2	目	2	目名	林業振興費		
事業名		鳥獣被害防止緊急捕獲等対策事業										所管課名	農林水産課			
新・継	予算額	財源					内訳					歳出	予算内訳			
		国	県	地方債	その他	一般財源	予算書頁	10ページ～10ページ								
既決	0					0						節	細節名称(予算書説明欄)	予算額		
今回	12,894					12,738				156		8	有害鳥獣捕獲活動報償費	12,000		
計	12,894	0	0	0	0	12,738				156		19	鳥獣被害防止緊急捕獲等対策補助金	894		
<b>■ 目的(趣旨)</b> 集中的な捕獲活動により個体数を抑制する「緊急捕獲活動」、既存の侵入防止柵の延長や強化など「防護柵の機能向上」を通じて鳥獣による農林業に係る被害の軽減を図る。 本事業は国(県協議会)の新規事業であり、既存の捕獲報償費に上乗せ補助を行う事でさらなる有害鳥獣の捕獲を促す。また、侵入防止柵の整備による被害の軽減を図るためにも早期に対応する。																
<b>■ 補正内容(概要)等</b> <table border="1" style="float: right; margin-left: 20px;"> <tr> <td>別添資料頁</td> <td>なし</td> </tr> </table> <ul style="list-style-type: none"> <li>● 有害鳥獣捕獲活動報償費 猪 800頭×8千円=6,400千円 鹿 700頭×8千円=5,600千円 計 12,000千円</li> <li>● 侵入防止柵 総延長 2,350m 事業費 県協議会(55%) 町(11.6%) 地元(1/3) 1,344千円 738千円 156千円 450千円</li> </ul>															別添資料頁	なし
別添資料頁	なし															
全体計画等	総合振興計画の施策大綱別位置付け															
	3-① 人と自然に優しい農業の推進															
	備考欄(根拠法令・条例等)															
	平23	平24	平25	平26	平27	計	高知県鳥獣被害防止緊急捕獲等対策事業推進交付金交付要綱									
	0	0	12,894	12,894	12,894	38,682										

# 平成25年度 6月補正予算資料

(政策的な主要事業等の概要説明資料)

単位：千円

会計名		一般会計					款	7	項	1	目	3	目名	観光費	
事業名		観光案内板等整備事業										所管課名	商工観光課		
新・継 続	予算額	財源内訳					歳出予算内訳					節	細節名称(予算書説明欄)	予算額	
		国	県	地方債	その他	一般財源	予算書頁	11ページ～11ページ							
既決	300														
今回	646		323									15	観光案内板設置工事費	646	
計	946	0	323	0	0										
<p><b>■ 目的(趣旨)</b></p> <p>松山自動車道を利用し本町を訪れる方も多くなってきていることから、西の玄関口に位置する十和地区の国道沿いに、町内の主要な施設を紹介する観光案内看板を設置し、町内での周遊を促進する。 今回、財源(県補助事業)及び用地の確保ができたため、観光シーズンが到来する前に早急に施工する。</p> <p><b>■ 補正内容(概要)等</b> <span style="border: 1px solid black; padding: 2px;">別添資料 頁 7</span></p> <p>掲示場所：国道381号沿「四万十市との境のトンネル通過後の橋の出口付近」 看板のサイズ等：W7,000mm×H3,500mm 1基</p> <p>事業費 646千円 県補助率 1/2以内</p>															
全 体 計 画 等												歳入「特定財源」内訳			
												県	観光案内板等整備事業費補助金	323	
												総合振興計画の施策大綱別位置付け			
											3-⑦	来訪者にうれしさとやすらぎを満喫してもらえる集客交流産業の振興			
											備考欄(根拠法令・条例等)				
		平23	平24	平25	平26	平27	計								
		11,791	9,552	946			22,289								

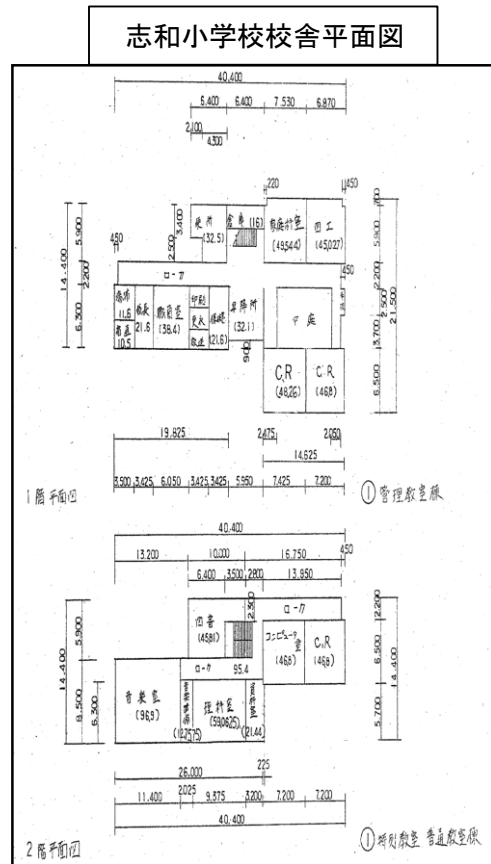
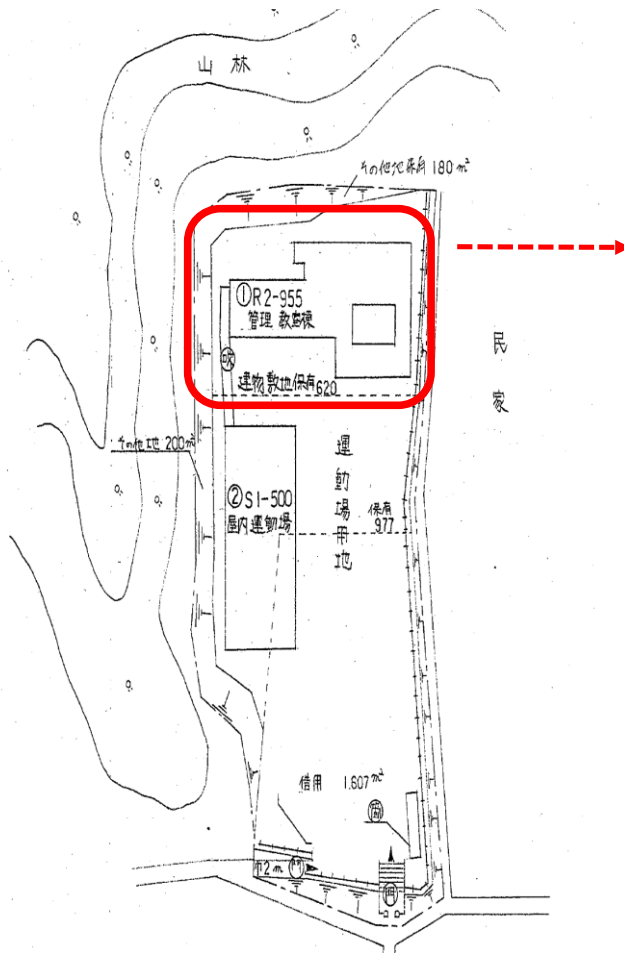

- ・建築年月日 昭和56年3月建築
- ・構造 R構造2階
- ・延床面積 955m<sup>2</sup>
- ・耐震診断結果 Is値:0.61(H15年度実施)

志和小学校現況図(H25.04.01現在)





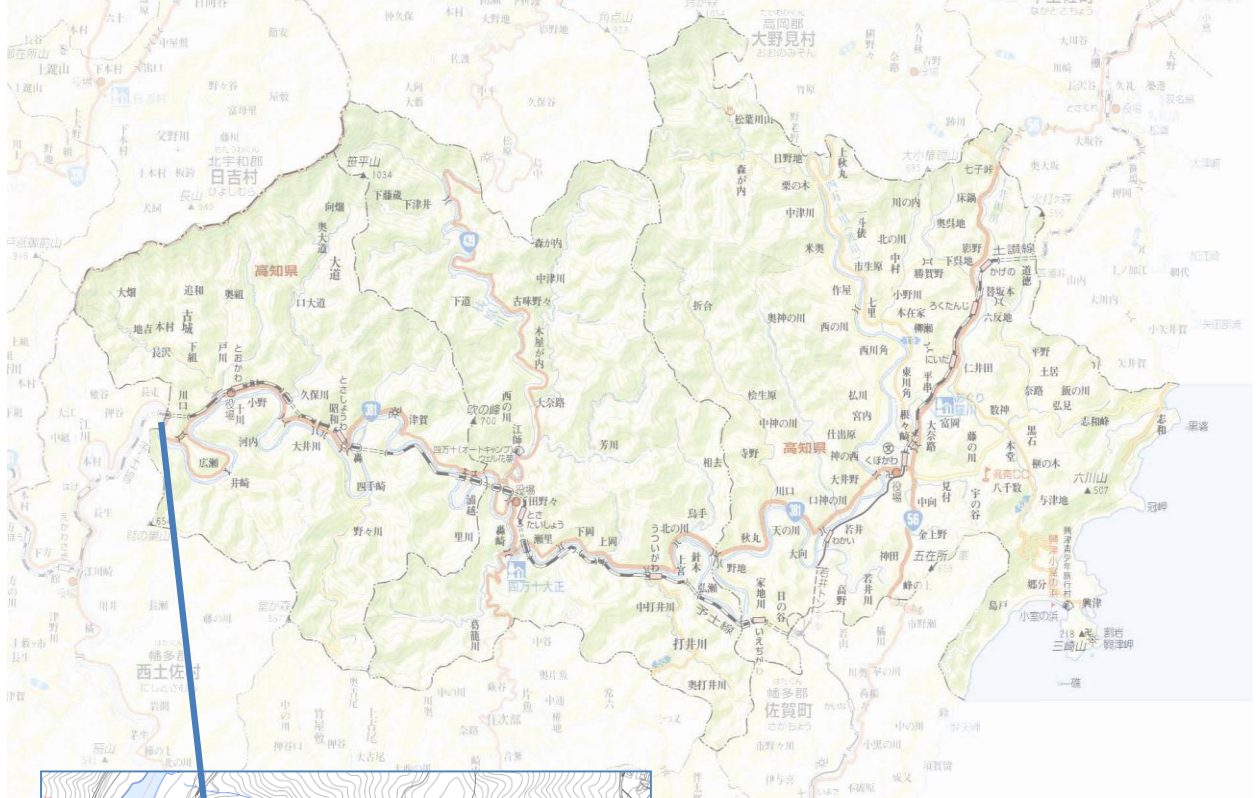

# 地方債残高見込（全会計）

【平成25年度6月補正後(見込)】

地方債の前々年度における現在高ならびに前年度末及び当該年度末における現在高の見込に関する調書

単位：千円

会 計 名	平成23年度末 現在高	平成24年度末 現在高	平成25年度中増減見込額		平成25年度末 現在高見込額
			平成25年度中 起債見込額	平成25年度中 元金償還見込額	
1. 一般会計	19,546,608	19,800,686	5,136,400	2,075,379	22,861,707
2. 住宅新築資金等特別会計	27,862	16,056	0	6,346	9,710
<b>普通会計</b>	<b>19,574,470</b>	<b>19,816,742</b>	<b>5,136,400</b>	<b>2,081,725</b>	<b>22,871,417</b>
3. 簡易水道特別会計	3,341,370	3,356,793	375,600	183,995	3,548,398
4. 農業集落排水特別会計	234,650	216,020	0	16,697	199,323
5. 下水道特別会計	429,544	393,509	0	32,006	361,503
6. 大正診療所特別会計	280,086	269,828	0	10,465	259,363
7. 十和診療所特別会計	21,074	16,089	0	5,307	10,782
8. 水道事業	1,227,194	1,173,966	0	57,867	1,116,099
<b>全会計合計</b>	<b>25,108,388</b>	<b>25,242,947</b>	<b>5,512,000</b>	<b>2,388,062</b>	<b>28,366,885</b>

〈参考〉 一般会計のうち、「過疎対策債」及び「合併特例債」の状況

	平成23年度	平成24年度	平成25年度	平成25年度末残高
■ 過疎対策債				
当該年度の起債(借入)額	560,000	413,300	678,800	5,833,090
当該年度の元金償還額	718,673	663,919	807,515	
注) 各年度の起債(借入)額は翌年度への繰越を加味(実際の借入予定年度に計上)しているため、予算計上額とは異なる				
■ 合併特例債				
当該年度の起債(借入)額	846,700	1,077,400	3,723,400	7,540,759
当該年度の元金償還額	48,104	84,125	116,982	

# 地方債発行額及び公債費等の推移（一般会計）

【平成25年度6月補正後(見込)】

単位：百万円

	H17	H18	H19	H20	H21	H22	H23	H24	H25見込
地方債（町債）発行額	1,703	1,576	1,411	2,429	1,875	2,308	1,983	2,182	(14) 5,136
公債費	2,304	2,499	2,437	2,622	2,343	2,175	2,025	1,928	2,075
元	422	386	353	325	295	273	267	252	256
子	2,304	2,499	2,437	2,622	2,343	2,175	2,025	1,928	2,075
計	2,304	2,499	2,437	2,622	2,343	2,175	2,025	1,928	2,075
地方債（町債）残高	22,066	21,143	20,117	19,924	19,456	19,589	19,547	19,801	22,862
臨時財政対策債以外	19,332	18,062	16,774	16,392	15,550	15,207	14,912	14,942	17,824
臨時財政対策債	2,734	3,081	3,343	3,532	3,906	4,382	4,635	4,859	5,038

※1 上段（ ）書さは今回補正額

※2 「地方債(町債)発行額」は、前年度からの繰越分を含む借入(見込)額(当該年度の予算計上額とは異なります。)

<参考> 当該年度末地方債残高③ = 前年度末地方債残高 + 当該年度地方債発行(借入)額① - 当該年度公債費(元金償還金)②

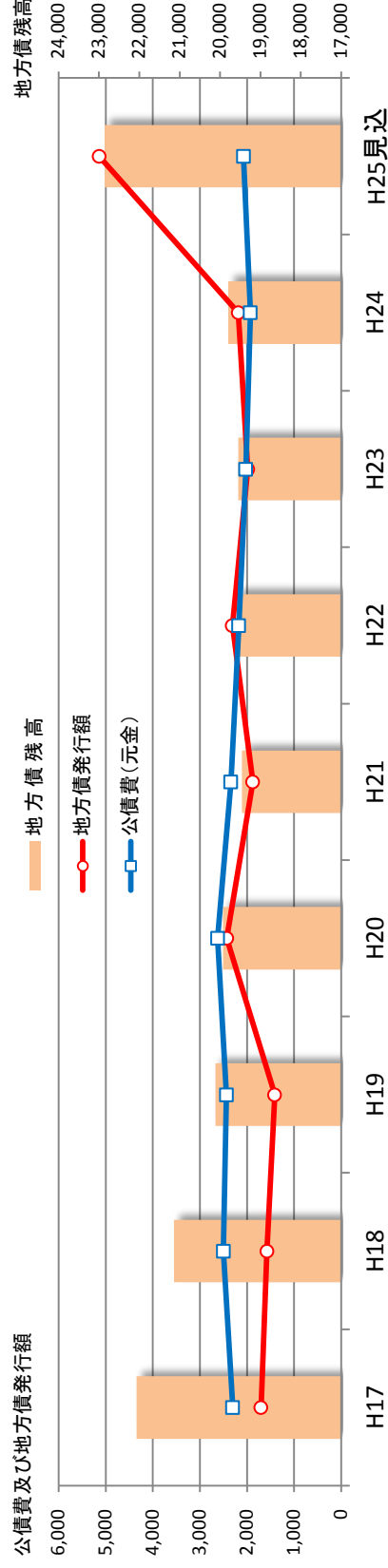

各種基金の状況（全会計）

【平成25年度 6月補正後(見込)】

単位：千円

会計区分	基金名	平成24年度 末残高見込 A	平成25年度				平成25年度 末残高見込 (A+B+C-D+E)	
			積立額		取崩額 D	歳計剰余 金処分 E		
			利子積立 B	予算積立 C				
一般会 計	財政調整基金	2,209,461	9,047		200,000		2,018,508	
	減債基金	901,803	3,110		19,500		885,413	
	その他特定目的基金	3,385,551	7,949	340,824	(10,325) 774,729		2,959,595	
	施設等整備基金	1,331,600	3,959	21,483	519,000		838,042	
	ふるさと創生基金	131,180	427				131,607	
	地域振興基金	24,399	75				24,474	
	地域福祉基金	347,701	1,092		19,000		329,793	
	中山間ふるさと水と土保全基金	22,261	77				22,338	
	農業集落排水事業基金	6,654	20				6,674	
	新しい町づくり基金	320,910	899				321,809	
	合併特例債まちづくり基金	755,300	0	107,900			863,200	
	ふるさと支援基金	40,382	120	1,500	8,633		33,369	
	園芸作物価格安定基金	85,000	0				85,000	
	過疎地域自立促進産業振興基金	320,164	1,280	161,600	(10,325) 206,596		276,448	
	防災まちづくり基金	0	0	48,341	21,500		26,841	
	光をそそぐ交付金基金	0					0	
	<b>積立基金計</b>	<b>6,496,815</b>	<b>20,106</b>	<b>340,824</b>	<b>(10,325) 994,229</b>		<b>5,863,516</b>	
	定額 運用 基金	土地開発基金	208,964	701				209,665
		奨学資金貸付基金	120,290	116				120,406
県証紙基金		350					350	
<b>定額運用基金計</b>		<b>329,604</b>	<b>817</b>				<b>330,421</b>	
<b>一般会計合計</b>	<b>6,826,419</b>	<b>20,923</b>	<b>340,824</b>	<b>(10,325) 994,229</b>		<b>6,193,937</b>		
特別 会計	国保財政調整基金	272,191	678		152,407		120,462	
	国保高額療養費貸付基金	10,364	29				10,393	
	大正診療所財政調整基金	0	60		60		0	
	十和診療所財政調整基金	0	23		23		0	
	介護財政調整基金	97,021	292		40,000		57,313	
	<b>特別会計合計</b>	<b>379,576</b>	<b>1,082</b>		<b>192,490</b>		<b>188,168</b>	
<b>基金総合計</b>	<b>7,205,995</b>	<b>22,005</b>	<b>340,824</b>	<b>(10,325) 1,186,719</b>		<b>6,382,105</b>		

※上段( )書きは今回補正額



平成25年度「特定目的基金」充当先一覧

【平成25年度 6月補正後(見込)】

単位：千円

基金名	款	項	目	事業名	事業内容	基金充当額		
						補正前	今回補正額	補正後
施設等整備基金	2	1	1	本庁舎建設事業	庁舎出退勤管理システム構築委託料	7,000		7,000
	2	1	3	〃	庁舎セキュリティシステム設置委託料 庁舎電話機購入費	24,000		24,000
	2	1	10	〃	本庁舎建設及び備品購入費等	290,000		290,000
	3	2	1	認定こども園たのの建設事業		19,000		19,000
	4	2	4	クリーンセンター銀河機器(DCS)更新事業		81,000		81,000
	4	2	6	汚泥再生処理センター建設事業		56,000		56,000
	7	1	3	松葉川温泉改修事業		8,000		8,000
	10	2	1	小学校図書室空調設備整備事業		8,000		8,000
	10	6	1	窪川運動場トイレ改修事業		26,000		26,000
	計						519,000	0
地域福祉基金	3	1	2	高幡西部特別養護老人ホーム組合分担金	窪川荘・四万十荘 ショートステイ増床分	19,000		19,000
	計						19,000	0
ふるさと支援基金	2	1	6	路線バス車輛購入事業	購入補助金	3,133		3,133
	2	1	6	路線バス・ふるさと停留所設置事業	原材料費	500		500
	2	1	6	小水力発電設備設置モデル事業	設置工事費	3,000		3,000
	2	1	6	よさこい踊り子隊支援事業	出場経費補助金	2,000		2,000
	計						8,633	0
過疎地域自立促進産業振興基金	4	1	6	地球温暖化対策設備設置事業	設置補助金	30,000		30,000
	4	2	1	四万十川一斉清掃事業	清掃用品等	100		100
	5	1	1	雇用創出事業	委託料及び補助金	82,171	10,325	92,496
	6	1	3	青・壮年新規就農者支援事業	壮年就農給付、親元(Uターン)就農給付分	7,500		7,500
	6	2	2	四万十川流域豊かな森林保全整備事業	作業道開設、搬出・切捨間伐補助	60,000		60,000
	6	2	2	シイタケ生産体制整備事業	栽培指導等委託料、原木伐採及び購入・鳥獣害防除対策等補助金 など	10,000		10,000
	10	6	1	四万十川桜マラソン	実行委員会補助金	6,500		6,500
	計						196,271	10,325
防災まちづくり基金	9	1	4	自主防災組織強化支援事業	資機材等整備・活動経費補助事業	15,500		15,500
	9	1	4	地域津波避難路等整備事業	避難路整備補助金	6,000		6,000
	計						21,500	0
特定目的基金 計						764,404	10,325	774,729

<参考> 施設等整備基金の運用状況

年度	積立状況			取崩状況		年度末基金残高
	利子積立額	予算積立額	内容	取崩額	内容	
平成21年度	3,569			△ 138,603	臨時交付金事業への充当	529,563
平成22年度	1,988	534,735	うち庁舎用 500,000			1,066,286
平成23年度	3,937	300,089	うち改修等 250,000	△ 180,300	本庁舎用地購入	1,190,012
平成24年度	3,880	321,708	うち改修等 275,000	△ 184,000	庁舎、汚泥再生処理センター等	1,331,600
平成25年度	3,959	21,483		△ 519,000	※上表のとおり	838,042
H21～25計	17,333	1,178,015		△ 1,021,903		